

INVENTARIO NACIONAL DE GLACIARES

IANIGLA | U.N.CUYO GOBIERNO DEMOENZOZA | Ministerio de Ambiente y Desarrollo Sustentable y Presidencia de la Nación

Inventario Nacional de Glaciares

República Argentina

Mayo 2018



Glaciares en el cerro Torre y en el monte Fitz Roy o Chaltén (Foto: Ricardo Villalba)

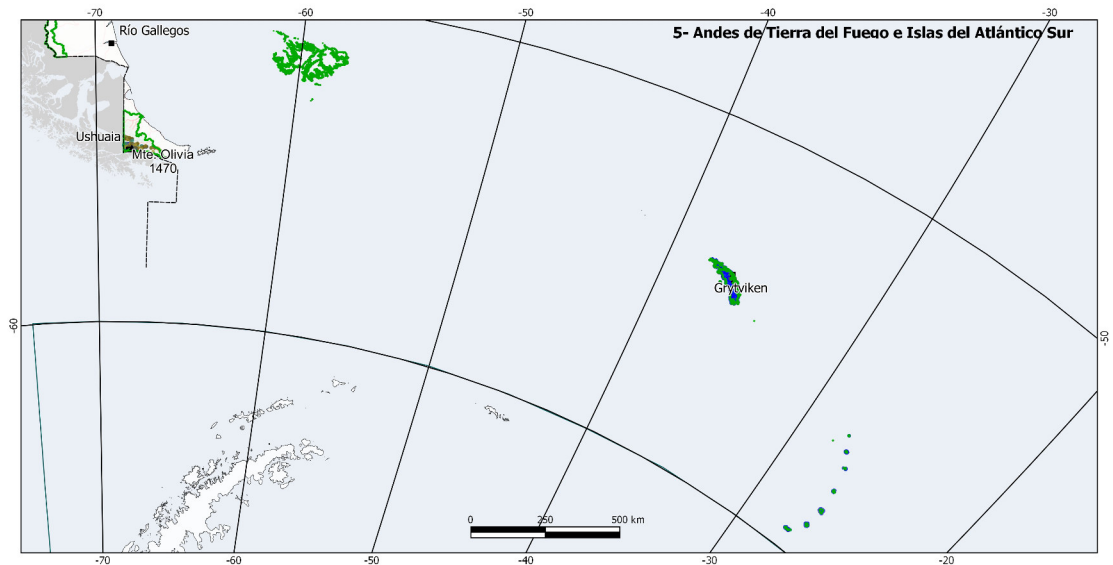
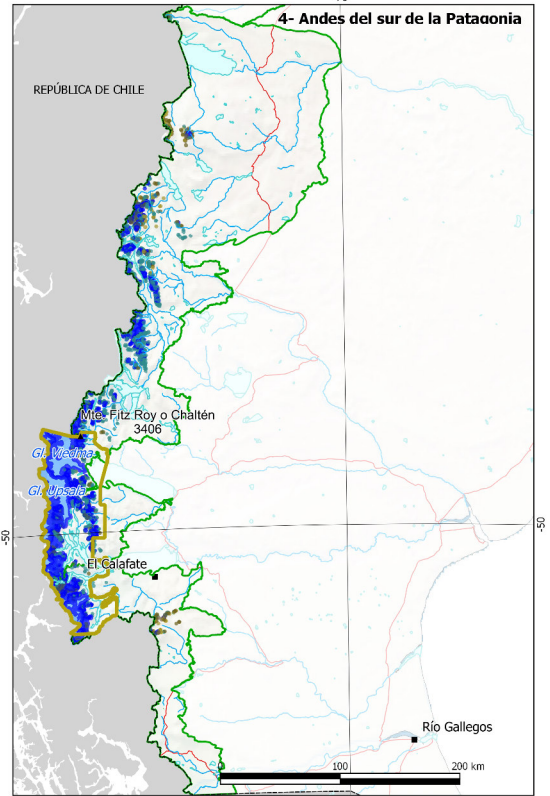
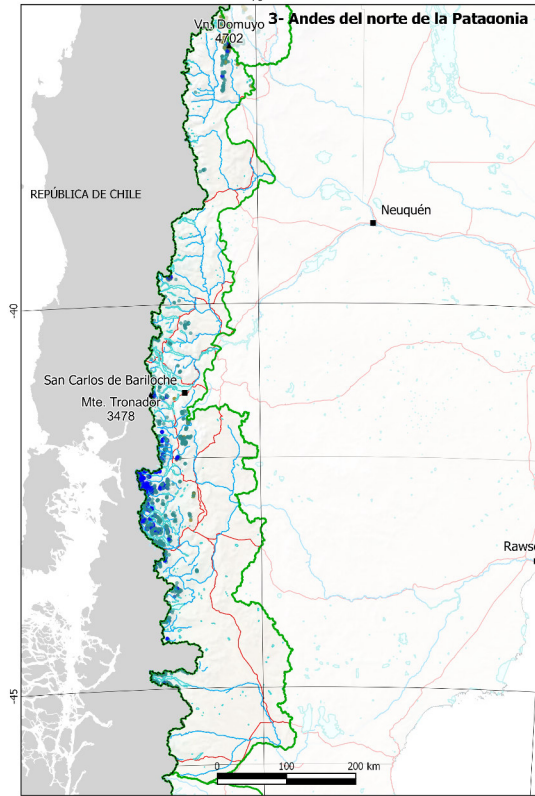
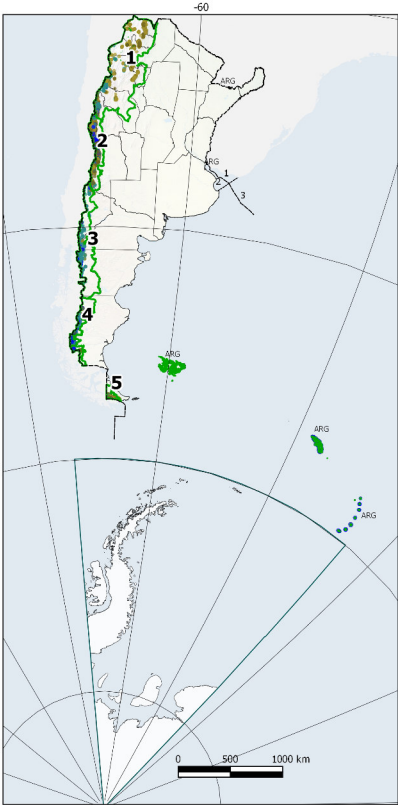
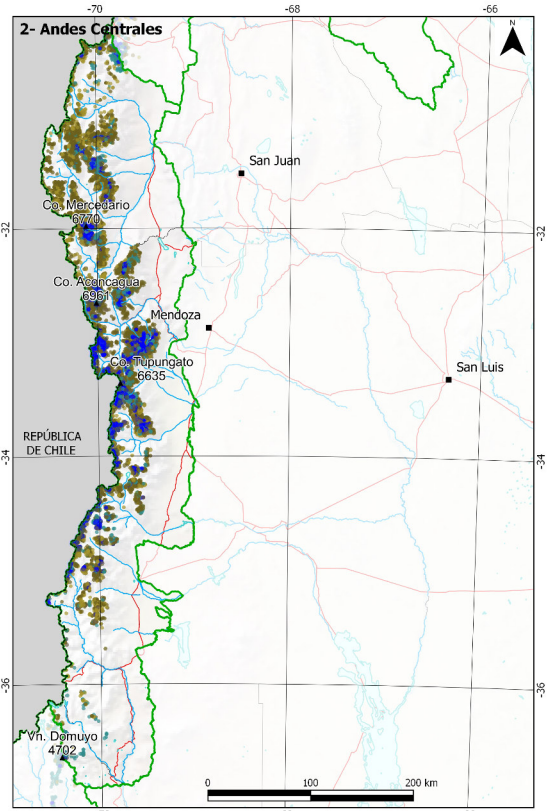

- ▲ Cerro
 - Localidad
 - Curso de agua
 - Límite internacional
 - Límite provincial
 - Límite de la Antártida Argentina
 - 1) Límite del lecho y subsuelo;
 - 2) Límite exterior del Río de la Plata
 - 3) Límite lateral marítimo argentino – uruguayo
 - Ruta nacional
 - Cuerpo de agua
 - Parque Nacional Los Glaciares
 - Región
- Geoformas glaciares y periglaciares
- Glaciar descubierto
 - Manchón de nieve
 - Glaciar cubierto
 - Glaciar cubierto con glaciar de escombros
 - Glaciar de escombros activo
 - Glaciar de escombros inactivo

La presente publicación se ajusta a la cartografía oficial establecida por el Poder Ejecutivo Nacional a través del Instituto Geográfico Nacional por Ley 22963 y ha sido aprobada por Expte. EX - 2018 - 21315932 - APN - DGA#IGN, de fecha 10 de Mayo de 2018